

# PLAY AROUND 出店者応募詳細

# Play AROUND

IN UMINONAKAMICHI  
2025

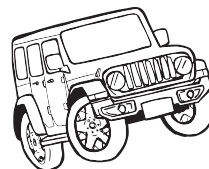

2025

**4/12** SAT

OPEN

**10:00 – 16:30**

CLOSE

**CAMP LIVE 17:00 – 21:00**

**4/13** SUN

OPEN

**10:00 – 16:00**

CLOSE

# CONTENTS

---

- 01 イベント概要 P03-P06
- 02 集客活動 P07-P09
- 03 開催のメリット P10-P12
- 04 スケジュール P13-P15
- 05 出店プランと料金概要 P16-P23

# CONTENTS



## イベント概要

# Play AROUND

IN UMINONAKAMICHI  
2025

**開催日** 2025年4月12日(土)～13日(日)

**日時** 12日 10:00～16:30 [Camp Live] 17:00～21:00  
13日 10:00～16:00

**会場** 海の中道海浜公園(光と風の広場)

**住所** 福岡県福岡市東区西戸崎18-25

**主催** PLAY AROUND実行委員会

## 各コンテンツ内容

[ ブース ] アウトドアブランドや体験、ワークショップなど50社ほどを予定

[ フード ] 飲食店、キッチンカー30社ほどを予定

[ 宿泊 ] キャンプ 60組、球体テント 13部屋  
テラスハウス 2部屋、キャビン 3部屋

[ Camp Live ] 17時よりアーティストによるアコースティックレゲエライブを開催

[ 企業交流会 ] 会場ライブエリアにて11日夜開催



### アウトドアブース

車やバイク、といった乗り物をはじめ、キャンプギアやファッション、マリン関連など様々なジャンルのブースを設置。お客様の新たなジャンルの発見やライフスタイルをより充実させるキッカケを作り、お客様のニーズの幅を広げることによって、アウトドア全体のさらなる活発化を目指すとともに企業様の新規顧客獲得のお手伝いをさせていただきます。

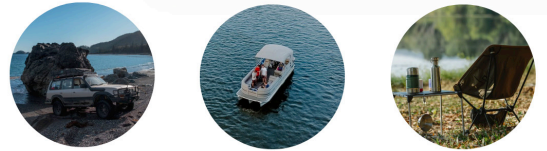

### 体験ブース

マリン関係を中心に様々な体験ブースを設置いたします。大人から子供まで普段触れることのない体験を味わっていただき非日常的が今後の日常に変わるキッカケとなればと思っております。



### フードエリア

このイベントではいろんなグルメや飲み物も堪能していただきより一層イベントを楽しんでいただくとともにヴィーガン料理の出店も検討しています。出店ができればヴィーガンというものをたくさんの方が知り、ライフスタイルの変化や動物のありがたさを知っていただくきっかけとなります。



### 募集ジャンル

- 自動車
- キャンピングカー
- トレーラーハウス
- 自転車
- 電動モビリティ
- プレジャーボート
- マリンスポーツ
- カスタム用品
- キャンプ用品
- 登山用品
- キャンプ場
- グランピング場
- 雑貨
- ファッション
- 植物
- アート
- インテリア
- ペット関連
- その他アウトドア用品



イベント前日の11日には、会場にて出展企業交流会も予定しております

このイベントは企業様の出展だけではなくキャンプライブの開催も予定しており、宿泊の方は4種類の宿泊プランからお選びいただけます。もちろん、日帰りのお客様も一緒になって、朝から晩まで楽しむことができますし、当日券の販売も予定しておりますのでさらに沢山の方に楽しんでいただけるイベントとなっております。

### 参加予定アーティスト



**Youth of Roots**



**PAPA U-Gee with  
Country Peppaz**



**RINGO from  
DUNNS RIVER**



**Dr.SIMBAL**



**NINTY-U**



**DANGER SHU**



**CHOMORANMA  
SOUND**



**G-STATION**

# CONTENTS



## 集客活動

1

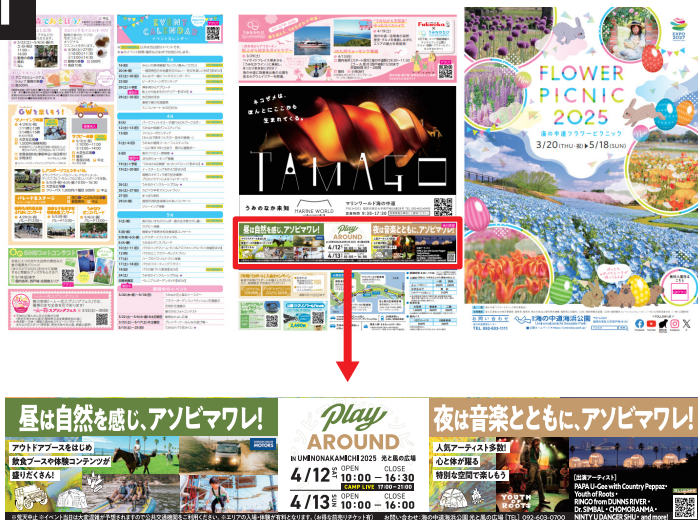

# 22.5万枚 配布予定

福岡都市圏の小学校・幼稚園、  
自治体関連施設、観光案内所、  
商業施設、旅行代理店、  
TV局・新聞社など媒体各社

2



広告画像を制作

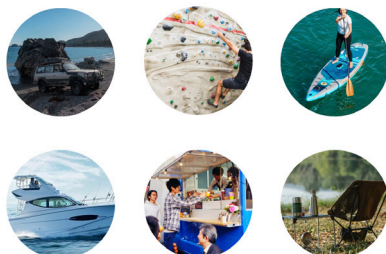

出展企業へお渡し



出展社様がSNSに投稿  
集客にご協力いただく



弊社のデジタルマーケティングを活用し、  
年齢や性別、地域を絞って配信していく。  
それに加え、企業様が普段利用している  
SNSも活用させていただき  
イベントの告知をすることによって  
一度に何十万人ものフォロワーさんが閲覧する。



弊社のデジタルマーケティングや出展者様、インフルエンサーの方にご協力いただき特定の方へ配信する。

また、小学校などの教育施設にチラシを配布しファミリー層もターゲットに集客を行う。



### 地域配信

九州地方や中国地方はもちろん、韓国、台湾にも配信。

### コンテンツ配信

SNSでアウトドア関連をよく閲覧する方にのみ配信。

### 企業配信

出展企業様にご協力いただきフォロワーへ配信していただく。

### インフルエンサー配信

インフルエンサーにご協力いただきフォロワーへ配信していただく。

### 教育関係へ配布

福岡県と佐賀県の一部の小学校、幼稚園、保育園の生徒全員に配布。加えて、海の中道周辺の商業施設160か所に配布。

# CONTENTS

03

開催のメリット



### アウトドアへの関心

いろんな遊びを知り  
趣味を始めるきっかけとなる。



### 企業の業務提携

企業の業務提携をすることにより  
新しい商品やサービスが生まれる。



### 企業の広告

出展することでたくさんの方に見ていただき業績アップ。  
また新事業を始めたい方へのご提案も直接可能。



### 災害への意識

キャンプ用品や地震体験で  
九州の方の災害への意識が高まる。



### 転売による購入者の減少

新商品などいち早く販売することにより  
本当に欲しい方が定価で購入できる。



### 環境への配慮

出展していただく企業の中には環境を意識した  
商品も数多くあり来場者の意識が高まる。



### 廃棄物の削減

普段捨てる部分の食材を利用した企画をし、  
来場した方の意識を高める。



### 一日中楽しめる

朝から晩まで楽しむことができるため  
他にないイベント体験できる。

このイベントの開催においてのデメリットも想定することで、出展者さま・関係者さま・お客さまにご迷惑をおかけしない万全のケアを心がけていきます。

## 想定されるトラブルや問題点に対するケア



### トラブル

設備のトラブルや来場者の急な体調不良など予期せぬトラブル

CARE

- 各所スタッフの配置と専門スタッフによる運営。
- 医務室の設置と消防の協力。
- 食品提供者へ食品安全と健康規制の厳守。



### 参加者不足

集客がうまくいかなかったことによる参加者不足で活気や魅力が損なう

CARE

- 企業様のSNS以外にも地域を限定したデジタルマーケティングや動画広告での集客。
- 自治体や飲食店にもポスターを掲示。



### 出展者の取り合い

同じ日に競合するイベントがあった場合の出展者の取り合い

CARE

- 過去の実績を調べ、他のイベント会社と被らない日程を決定。ただし、出展企業が被らなければ同時開催し、各イベント会場で案内し合うことでさらに集客が可能。



### 天候の影響

悪天候による屋外エリア使用不可。または来場者の減少。

CARE

- 天候に関係なく飲食用テントを設置。
- 企業様には雨天にあった展示方法を準備していただく。



### 交通量の増加

会場付近や駐車場で交通渋滞

CARE

- 各所交通誘導警備員の配置。
- 事前のパーキング案内。
- 公共交通機関での来場案内。



### ゴミの管理

多くの来場者が集うことによってゴミの管理が困難

CARE

- 管理担当を決め、来場者から受け取ったゴミを分別。
- 各所貼り紙の掲示。

# CONTENTS



## スケジュール

# 04 スケジュール 開催までの流れ

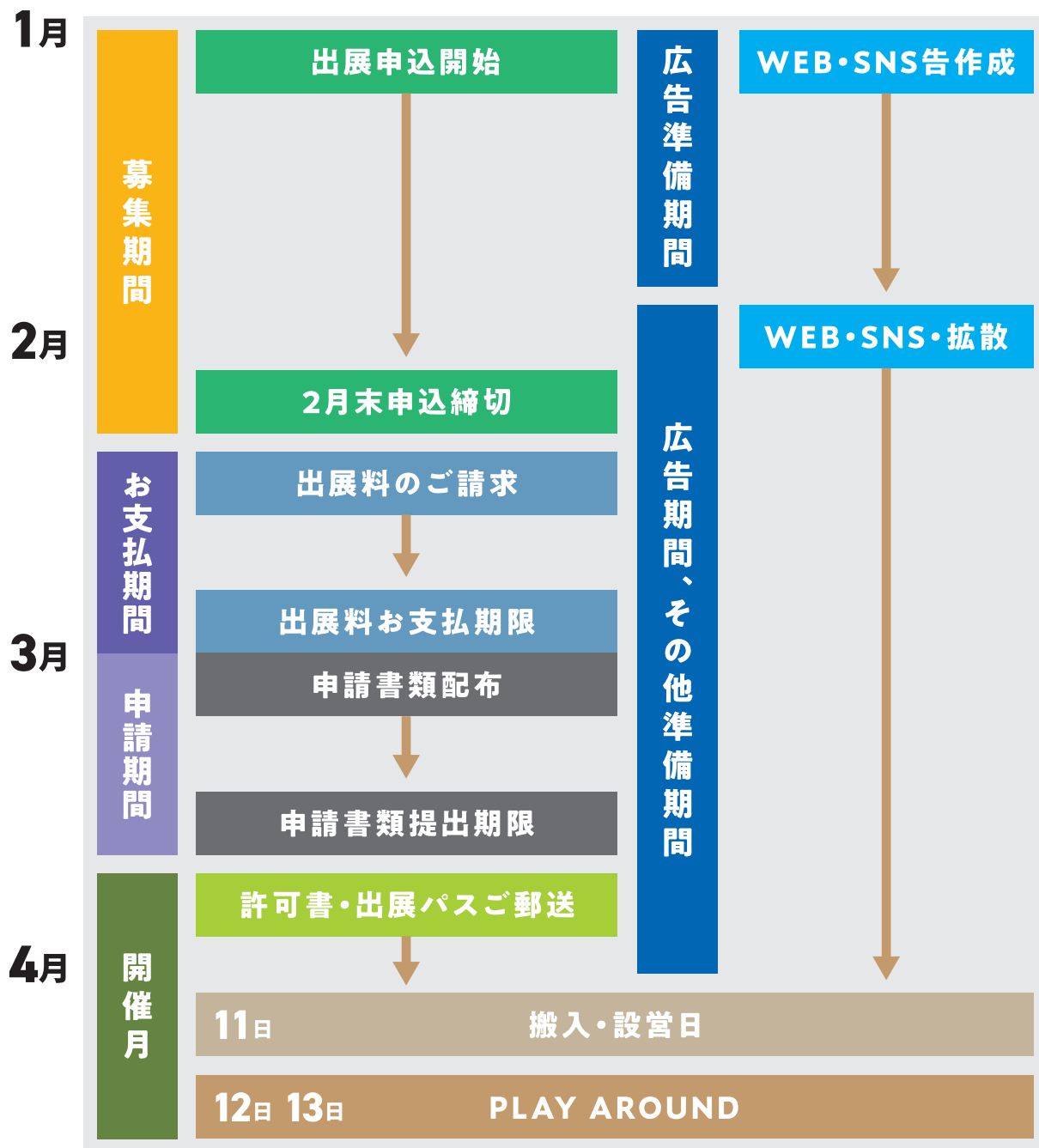

04

# スケジュール

開催当日の流れ

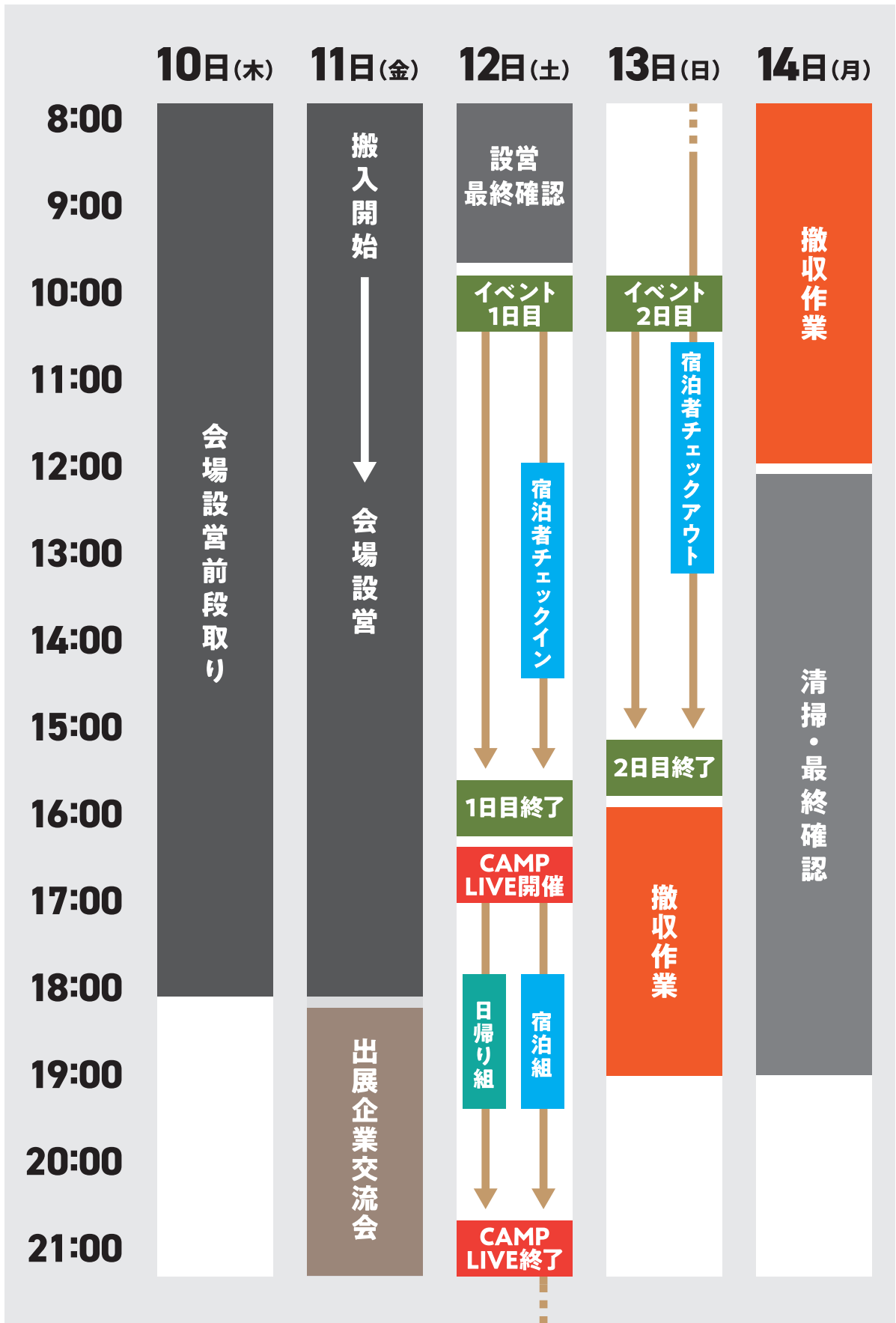

# CONTENTS



## 出展プランと 料金概要



05

# 出展プランと料金概要 プランA

PLAN

A

2DAYS

¥240,000 (税込み)

20m×15m(1コマ)



合同出展	2社可
スタッフパス	16名分
看板ロゴ掲載	有り
専用LP・SNS掲載	有り
電源無料レンタル <small>※申請必須</small>	有り

車両展示



## レンタル品について

- レンタル品に関しては別途料金となります。
- 椅子、テーブル、テントなどをご準備していますがそのほかのレンタル品やブース施工に関するもお気軽にご相談ください。

05

# 出展プランと料金概要

プランB・プランC

PLAN  
B

2DAYS

¥198,000 (税込み)

PLAN  
C

2DAYS

¥162,000 (税込み)

15m×12m(1コマ)



12m×9m(1コマ)



合同出展	2社可
------	-----

スタッフパス	16名分
--------	------

看板ロゴ掲載	有り
--------	----

専用LP・SNS掲載	有り
------------	----

電源無料レンタル ※申請必須	有り
----------------	----

合同出展	2社可
------	-----

スタッフパス	16名分
--------	------

看板ロゴ掲載	有り
--------	----

専用LP・SNS掲載	有り
------------	----

電源無料レンタル ※申請必須	有り
----------------	----

車両展示



車両展示



## レンタル品について

- レンタル品に関しては別途料金となります。
- 椅子、テーブル、テントなどをご準備していますがそのほかのレンタル品やブース施工に関してもお気軽にご相談ください。

05

# 出展プランと料金概要

プランD・プランE

**PLAN D** 2DAYS  
**¥146,000** (税込み)

**PLAN E** 2DAYS  
**¥108,000** (税込み)

9m×9m(1コマ)



9m×6m(1コマ)



合同出展	不可
------	----

スタッフパス	10名分
--------	------

看板ロゴ掲載	有り
--------	----

専用LP・SNS掲載	有り
------------	----

電源無料レンタル <small>※申請必須</small>	有り
-------------------------------	----

合同出展	不可
------	----

スタッフパス	7名分
--------	-----

看板ロゴ掲載	有り
--------	----

専用LP・SNS掲載	有り
------------	----

電源無料レンタル	無し
----------	----

車両展示



車両展示



## レンタル品について

- レンタル品に関しては別途料金となります。
- 椅子、テーブル、テントなどをご準備していますがそのほかのレンタル品やブース施工に関するもお気軽にご相談ください。

PLAN  
**F** 2DAYS  
¥86,000 (税込み)

PLAN  
**G** 2DAYS  
¥51,000 (税込み)

6m×6m(1コマ)



6m×3m(1コマ)



合同出展	不可
------	----

スタッフパス	5名分
--------	-----

看板ロゴ掲載	有り
--------	----

専用LP・SNS掲載	無し
------------	----

電源無料レンタル	無し
----------	----

合同出展	不可
------	----

スタッフパス	5名分
--------	-----

看板ロゴ掲載	無し
--------	----

専用LP・SNS掲載	無し
------------	----

電源無料レンタル	無し
----------	----

車両展示



車両展示



## レンタル品について

- レンタル品に関しては別途料金となります。
- 椅子、テーブル、テントなどをご準備していますがそのほかのレンタル品やブース施工に関するもお気軽にご相談ください。

05

# 出展プランと料金概要

プランH・限定区画

PLAN  
H

2DAYS

¥27,000 (税込み)

限定  
区画

2DAYS 自治体、植物、ペット関連

¥15,000 (税込み)

3m×3m(1コマ)



3m×3m(1コマ)



合同出展	不可
------	----

スタッフパス	3名分
--------	-----

看板ロゴ掲載	無し
--------	----

専用LP・SNS掲載	無し
------------	----

電源無料レンタル	無し
----------	----

合同出展	不可
------	----

スタッフパス	3名分
--------	-----

看板ロゴ掲載	無し
--------	----

専用LP・SNS掲載	無し
------------	----

電源無料レンタル	無し
----------	----

車両展示



車両展示



## レンタル品について

- レンタル品に関しては別途料金となります。
- 椅子、テーブル、テントなどをご準備していますがそのほかのレンタル品やブース施工に関するもお気軽にご相談ください。

## パンフレット掲載

当日のパンフレット(1万部発行予定)にA4サイズに掲載いたします。

限定**4**社

**¥50,000** (税込み)



## 看板ロゴ掲載

当日設置する看板に掲載いたします。

限定**30**社

**¥10,000** (税込み)



## 専用LP・SNS掲載

専用LPとSNSで  
ご紹介させていただきます。

限定**30**社

**¥10,000** (税込み)



※オプションの応募数によってはお断りさせていただく場合がございますのでご了承ください。

また、パンフレットのロゴ掲載・告知動画のロゴ出演についてはすべての出展社様を対象といたします。  
申込フォームにて応募する際、ロゴのアップロードをお願いいたします。

## レンタル品 設営日から撤収までの料金

### 長テーブル



•W1800×D450    •W1800×D600  
**¥1,800**        **¥2,000**

### ワンタッチテント(白)



•3m×3m  
**¥20,000**  
 •3m×6m  
**¥23,000**

### ポータブル電源



**¥20,000**

### ウエイト



•20kg  
**¥700**

### パイプ椅子



•一脚  
**¥300**

### パーキング

(出展社専用駐車スペース)



6m未満	6m以上
•1台 無料	•1台 ¥2,000
•2台 ¥3,000	•2台 ¥5,000
•3台 ¥6,000	•3台 ¥10,000

一部数に限りがございますので代替品となるか最悪ご準備ができない場合がございます。  
 また、時期によっては金額が変動する場合がございますのでお早めに申請をお願いいたします。  
 ブース施工に関しても承りますのでお気軽にご相談ください。

# 出展規約

はじめに

PLAY AROUND（以下「本イベント」といいます。）へ出展する会社・団体など（以下「出展社」といいます。）は、本出展規約（以下「本規約」といいます。）に定められた条件に従って出展を行うものとします。なお、本規約にある「主催者」とは、PLAYAROUND実行委員会を指します。

## (1) 出展申込及び本規約の効力の発生

出展申込は、申込フォームに必要事項を入力し、主催者に送信することにより行われます。その時点で、出展社は本規約に同意したものとみなされ、本規約の効力が発生し、出展社は本規約を遵守する義務が発生します。なお、主催者は審査結果、出展社による本イベントへの出展が適当でないとして判断した場合、出展申込を拒否することができます。また、これにより生ずる損害等に対し、主催者は一切の責任を負わないものとします。

## (2) 出展料の請求と支払い

出展料のご請求書はメールにてお送りしますので、記載の期日までにお支払いをお願いいたします。なお、振込手数料は出展社にてご負担いただけます。

## (3) 出展料に含まれないもの

・出展社によるスペース内の装飾日、搬入搬出費、運営費、損害保険料

## (4) 出展申込後のキャンセル

出展社が出展申込のキャンセルをする場合、出展社名、ご担当者名、キャンセル理由を記載の上、info@zooe-ltd.jpへご連絡をお願いいたします。2025年2月28日以降のキャンセルについては理由を問わず返金は一切行わないものとします。また当日、イベントの趣旨と合わない商品（アダルトグッズや偽ブランド品など）の展示又は販売が発覚した場合には出店の取消し、中止する場合があります、この場合の返金は一切行いません。

## (5) 小間の位置の決定

小間位置は出展商材、出展規模、申込順を考慮して事務局が決定します。また、主催者は展示会規模の変動や入場整理の都合上、小間図面を変更し、それに関連して小間を再配置する場合があります。出展社は小間位置の変更に対して異議を申し立てることはできないものとします。

## (6) 共同出展・グループ出展

2社の申込者が共同で出展する場合には、1社が代表して「出展申込書兼出展同意書」を提出するものとします。その際、共同出展社の社名を記入して下さい。また、出展料の支払いに関しては1社が代表して行ってください。

## (7) 小間の転貸、売買、譲渡、交換の禁止

出展社は自社に割り当てられた小間を主催者の承諾なしに、転貸、売買、譲渡、交換することはできません。

## (8) 免責事項

・展示物の管理は、各出展社の責任において行うものとし、主催者は、盗難、紛失、破損などによって生じた一切の損害について責任を負わないものとします。  
・本イベントへの出展にあたって、出展者の責任において、保険への加入をお願いいたします。本イベントの準備中、実施中において、生じた事故について、主催者は一切の責任を負わないものとします。  
・出展社が、他社ブース、運営設備、会場設備又は人身等に損害を与えた場合、また、出展社間のトラブルや出展社と来場者間でのトラブルに関して主催者は一切責任を負わないものとします。

## (9) 防災規定

火災の発生原因となるガスボンベや爆発の危険性がある物、その他引火性のある物の持ち込み、使用は申請書類にてお申し出ください。許可がない物の持ち込み、使用は禁止いたします。車両展示に関しても申請を行ってください。なお、催事中の給油口の開閉は禁止いたします。

## (10) 禁止事項

・他社の小間スペースでの展示、広告営業行為は行わないでください。  
・催事中の飲酒、喫煙をしながらの販売行為は行わないでください。  
・出展で発生したゴミに関しては出展社にて処分をお願いいたします。  
・暴力団、反社会的勢力の方については出展を固くお断りいたします。

## (11) イベント中止に関して

主催者が催事に影響のない天候と判断した場合は決行いたしますが、天災やその他の不可抗力で開催ができないと判断した場合は延期または、中止することがございます。この場合、日程変更や中止による出展費用の返金は一切ございませんので予めご了承のほどをお願いいたします。これによって生じる損害について主催者は一切の責任を負わないものとします。

その他ご相談、お困りごとはお問い合わせください。



お問い合わせ

# Play AROUND

IN UMINONAKAMICHI  
2025

[主催] PLAY AROUND実行委員会

担当:山添 電話番号:070-9116-3003 E-MAIL:info@zooe-ltd.jp  
担当:藤本 電話番号:090-3734-3304 E-MAIL:outdooradviser@yahoo.co.jp

[公式LINE]



ご質問等受け付けております。  
お気軽にご相談ください

[お申込フォーム]



会場:海の中道海浜公園 光と風の広場  
〒811-0321 福岡県福岡市東区西戸崎18-25.